

MODULO GESTIONE NOLEGGIO:

Il modulo Noleggio è totalmente integrato ai moduli della gestione aziendale che prevede la Contabilità Fiscale Analitica, la Fatturazione, i/il Magazzini/o ecc.. (come da immagine riportata). Permette alle aziende siano esse piccole medie e grandi, di facilitare, razionalizzare ed ottimizzare

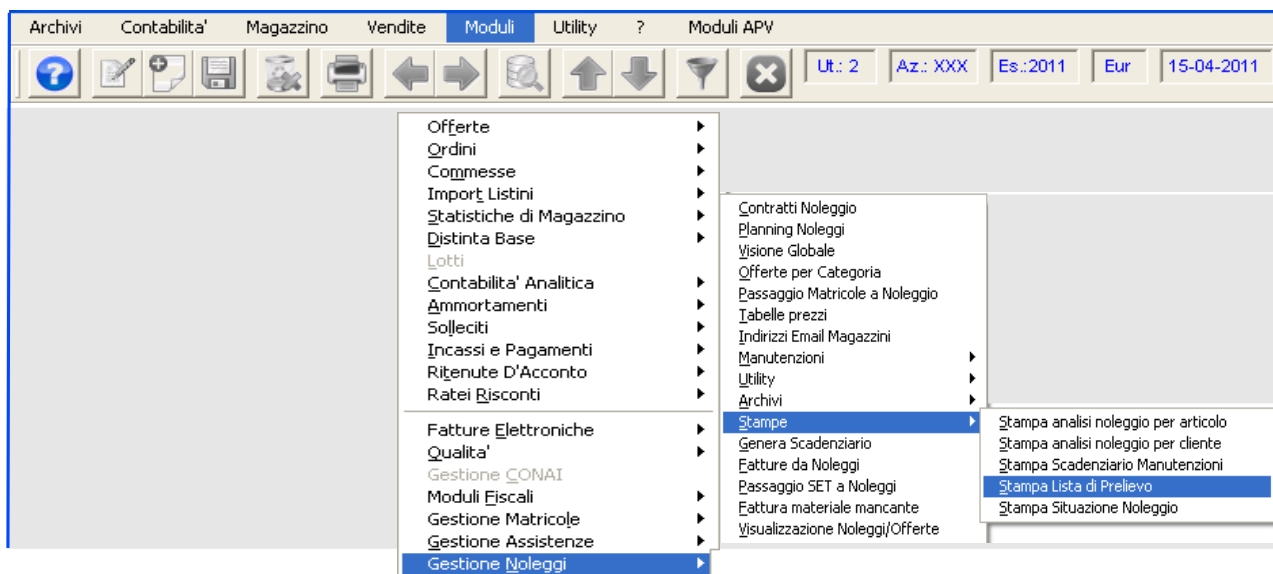

la loro operatività. Questo strumento è stato studiato per soddisfare sia il generalista che per lo specialista del noleggio e può essere utilizzato per la locazione di una vastissima tipologia di beni come: **Fotocopiatori, Generatori di corrente, Macchine movimento terra, Sollevatori, Piattaforme, Attrezzatura per l'edilizia, macchine ed Attrezzature Agricole, Autovetture, Camper, Auto e Catering. Oltre (ed unico nel suo genere) a prodotti ben più complessi da gestire come, Ponteggi, Palchi e Tribune, Tendon, Stand, Impianti luci e di Sonorizzazione.** La nostra soluzione prevede la completa gestione di tutte le fasi partendo dalle **Offerte, Prenotazioni, Noleggi, Restituzioni oltre alle Manutenzioni preventivate o straordinarie.** Tramite visualizzazione grafica del Planning (calendario), si ha una visione immediata e globale degli impegni presi e delle disponibilità ed indisponibilità nel tempo di tutti i prodotti e/o i loro componenti destinati al noleggio. La visione del Planning può essere espansa per avere un migliore dettaglio che può essere in ore, giorno, settimana, mense o anno, dello stato (prenotato, a noleggio, in manutenzione, disponibile) di tutti i cespiti, o selezionabili per tipologia e/o suddivisi per deposito o filiali. E prevista la stampa automatica dei Contratti dei D.T., della diversa modulistica predisposta per il noleggio e/o rientro prevista e diversa per tipologia di prodotto. Le tariffazioni possono essere: orarie, giornaliere, weekend, mensile annuale o a forfait. La fatturazione è prevista sia in modalità automatica riepilogativa o manuale. Altre funzioni disponibili sono il blocco clienti morosi, gestione dei fermi per le riparazioni scadenzate, stampe liste di prelievo magazzino, analisi dei costi e ricavi del singolo cespite o cliente/i per categorie. Calcolo delle provvigioni per agenti o segnalatori, Le stampe e reportistiche sono sempre visualizzabili a video o esportabili in XLS o PDF.

Contratti Noleggio / Varia

Registrazione del: 05-04-2011 Numero: 13

Tipo Documento: Contratto Numero: 1 Data: 05-04-2011

Dati Cliente

Azienda: 0000001
ROSSI MARIO & C. SNC.
CONCESSIONARIO HARDWARE
Indirizzo: VIA XX SETTEMBRE 23
19100 LA SPEZIA SP
P.IVA - C.Fisc.: 01078020222
Tel.: 0461 77454432 Cel.: 0337 4532425
E-Mail: r.mario@alice.it
Cat. Cliente: OFF OFFICINA MECCANICA
C. IVA: 200 % Iva: 20,00

Dati Noleggio

Responsabile: 0
Data Inizio: 05-04-2011 Ora Inizio: 00:00
Tipo Noleggio: Settimanale Durata: 2
Fatturazione: Fine Noleggio
Data Consegna: - - Data Ritiro: - -
Prevista Restituzione
Data: Martedì 19-04-2011 Ora: 00:00
Note Interne: Controllare funzionamento generale
Note Esterne: Riconsegnare alla filiale di Verona

PHL Allegati Archivio
Imposta Rientro Evas. Offerte
Scadenze Fatture
Genera Genera Fatture
Genera Fattura
Genera Fatture

Riga	Codice Articolo	Descrizione	Mag.	Codice Matricola	Quantità Set	Sconto	Prezzo Totale R	Data Rientro	Ora Rientro
001.00	TRB001	TRAPANO BOSH GSB-90-2E	NO	1233344			200,00	--	:
002.00								--	:

maschera unica per poter gestire Offerte, Prenotazioni, Contratti e Rientri

Opzioni Stampa: Prz. Unitario + Sconti Solo Totale Netto Listino + Prz. Ris.

Montaggio: Trasporto: Assicuraz: Penale: Acconto:

Imponibile: 200,00 Imposta: 40,00 Sconto%: 5,00 + 3,00 Totale: 221,16 Residuo: 221,16

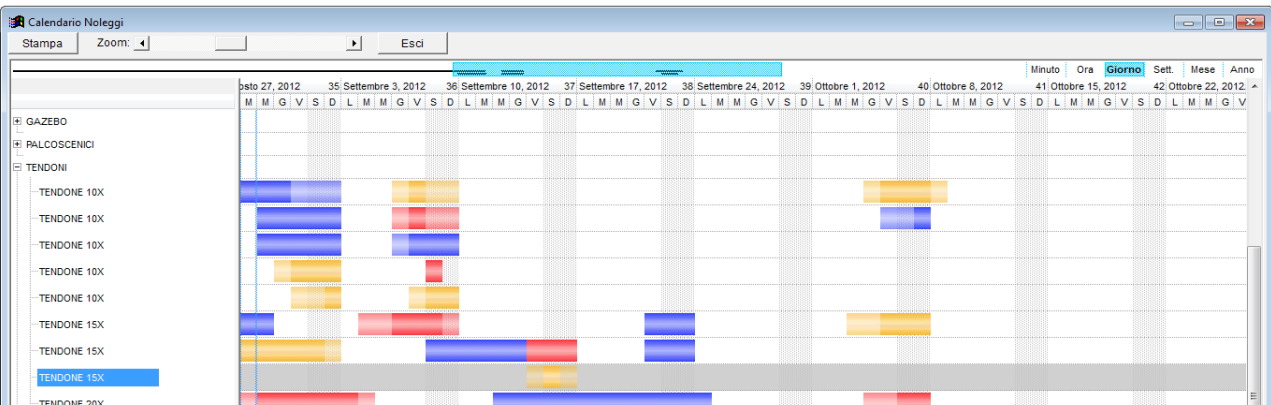

Registrazione del: 28-08-2012 Numero: 153

Tipo Documento: Contratto Numero: Data: - -

Dati Cliente

Azienda: 0000156
SITUAZIONE COMPONENTI SET
Indirizzo: VIA G 10100125
3806
P.IVA
Tel.: party
E-Mail: party
Cat. Cliente

Dati Noleggio

Responsabile: 0

Componente	Descrizione Componente	Qta necessaria	Disponibilità	Differenza	Qta Offerte	Qta Noleggi
111001	GAMBE DI TESTA DX	8,000	9,000	1,000	6,000	16,000
111002	GAMBE	16,000	32,000	16,000	22,000	60,000
111003	GAMBE DI TESTA SX	8,000	15,000	7,000	6,000	10,000
112101	TRAVE 10 METRI	32,000	-4,000	-36,000	20,000	26,000
112201	TRAVERSI FINI	16,000	210,000	194,000	42,000	164,000
112202	TRAVERSI GROSSI	24,000	102,000	78,000	42,000	108,000
112203	TRAVERSO FINE 2,5 MT	8,000	2,000	-6,000		
112204	TRAVERSO GROSSO 2,5 MT	12,000	3,000	-9,000		
113001	CURVE DI TESTA 10 METRI	8,000		-8,000	4,000	6,000
113002	CURVE PER TENDONE DA 10 METRI	8,000	2,000	-6,000	6,000	7,000

Posizionarsi con le frecce sulla riga del componente e premere invio per vedere la situazione grafica

Opzioni Stampa: Prz. Unitario + Sconti Solo Totale Netto Listino + Prz. Ris.

Montaggio: Trasporto: Assicuraz: Penale: Acconto:

Imponibile: Imposta: Sconto%: Totale: Residuo: